

Fiche n° :	85A-L.A.173	Date:	30/01/2013
Intervenant	Adrien Prevosto		
Localisation	N° du bloc :	85A	
	N° zone d'intérêt :	984	
	Commune :	Clisson	
	Adresse :	Clisson	
Personne contactée	Maire de Clisson		

Description de la zone

Entreprises

Résultats du contrôle

Enregistrement des données

1ere étape : balayage de la zone	Valeur bruit de fond local	Minimum	Maximum	Moyenne
Débit de photon à 1m du sol en coups $SPP\gamma.s^{-1}$ (c/s)	60	90	300	160
2ème étape : surface avec stériles				
Débit de photon à 1m du sol en coups $SPP\gamma.s^{-1}$ (c/s)	60	69	794	233
Débit d'équivalent de dose à 1m du sol en nSv/h	60	70	790	230

Remarques : Première prise de mesures sur le parking d'une entreprise avec un point singulier à 540c/s à 1m et 8000c/s au sol, seconde prise de mesures sur un terrain vague.

Conclusion du contrôle : Présence de stériles marqués radiologiquement

- **Oui** (voir verso)
- **Non**
 - Terrain naturel
 - Pas de produits rapportés visibles
 - Valeur max de débit de photons à 1 m inférieure à 200 c/s $SPP\gamma$

Répartition des valeurs (coups SPPy.s⁻¹ à 1 m) :

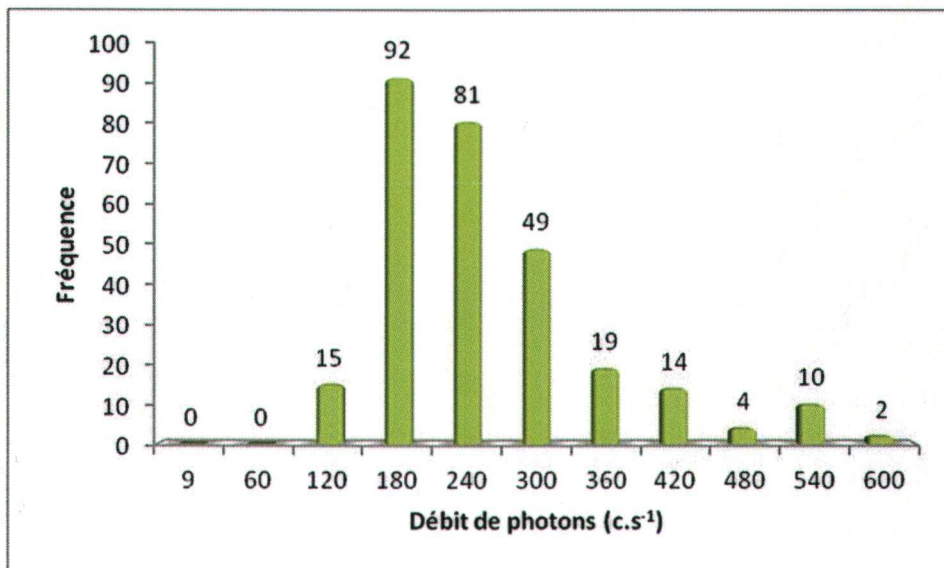

Remarques : Cliquez ici pour taper du texte.

Définition du scénario d'exposition :

Scénario d'exposition retenu : Entreprise (2 000h/an)

Calcul de la dose efficace ajoutée :

Dose Efficace Ajoutée Annuelle : 0,39 mSv/an

(et avec les 2 000h/an sur le point maximum de la zone : 1,73 mSv/an)

Conclusion et suite à donner aux investigations :

Etude clôturée Complément d'étude ou intervention

Une concertation est prévue afin de statuer sur la nécessité d'intervenir.

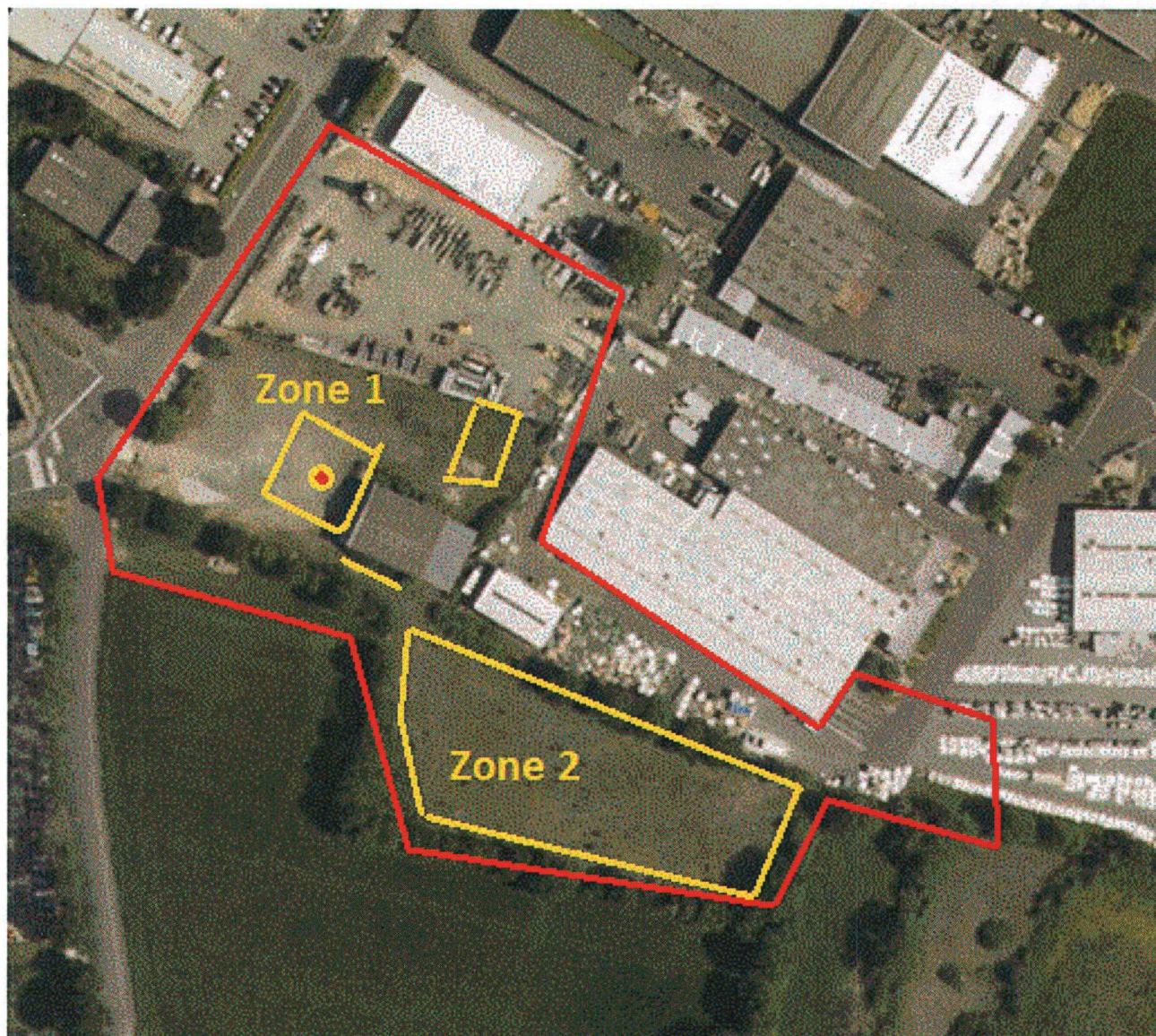

Zone 1



Zone 2



Graphiques

Zone 1

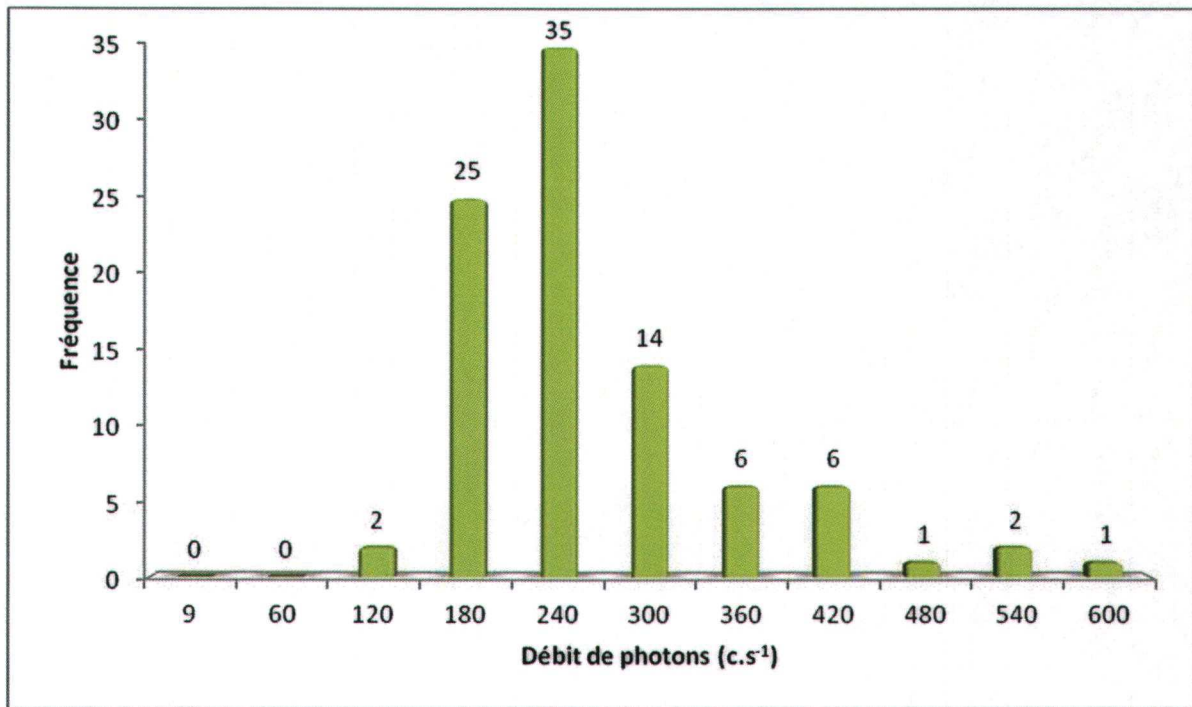

Zone 2

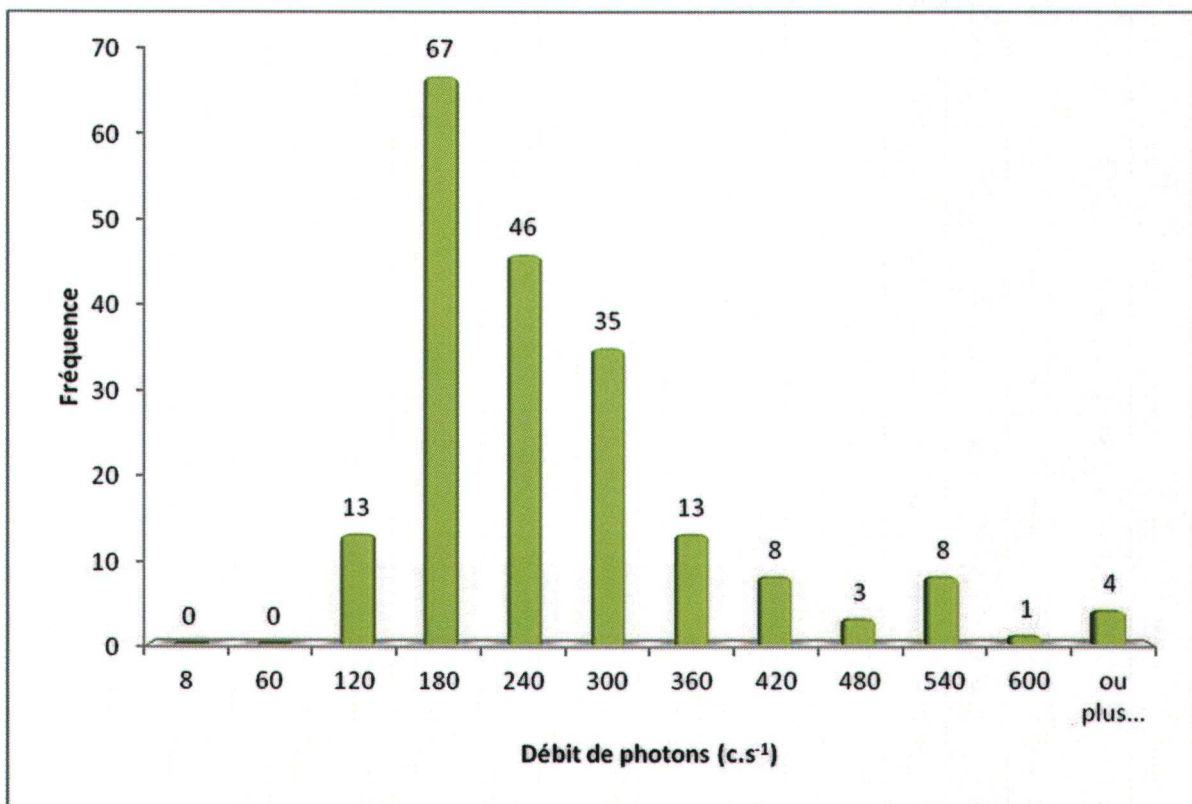

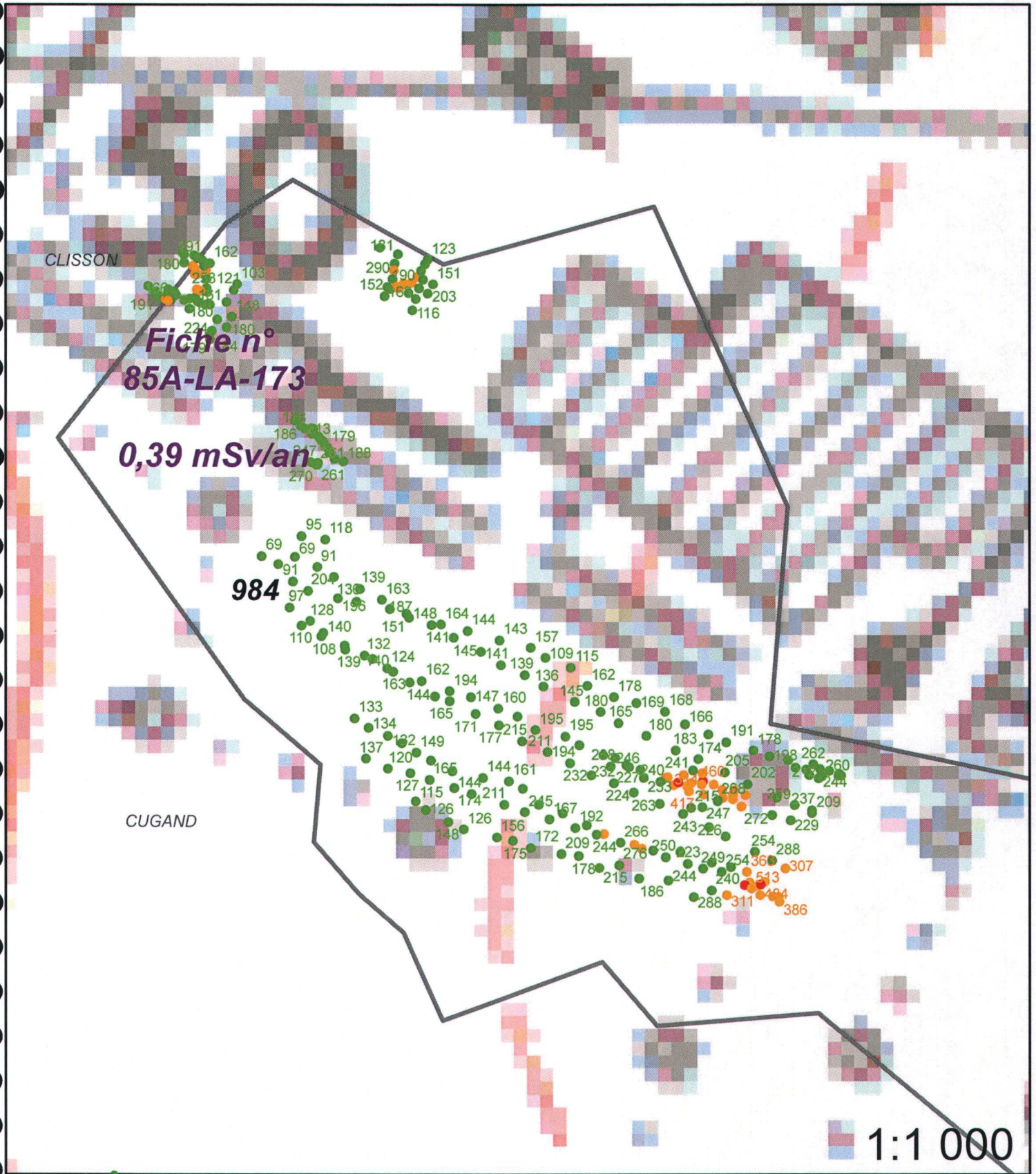

Légende

- Site minier
- MCO
- Niveau d'eau MCO
- Contour Survol

Zone avec présence de stérile

Plan Compteur (SPPgamma)

- < 300 c/s
- 300 < x < 600 c/s
- > 600 c/s